

# VRIP AL DÍA

No. 3, año 3

## idies

Instituto de Investigación y Proyección sobre economía y sociedad plural

## DISCRIMINACIÓN SALARIAL POR SEXO: UNA VIEJA HISTORIA



Hoy día persisten las desigualdades entre mujeres y hombres, incluyendo la discriminación salarial por sexo. Las mujeres continúan ganando menos que un hombre por el mismo trabajo, revelando la prevalencia del modelo patriarcal, que considera al hombre el principal proveedor del hogar y el salario de las mujeres resulta secundario. [Leer más.](#)

## VRIP ESTADÍSTICAS



## PROGRAMA DE INVESTIGACIÓN

A través del programa de investigación científico crítico Modelo Económico para la Inclusión Social (MEIS) el Instituto de Investigación y Proyección sobre Economía y Sociedad Plural (IDIES) busca contribuir con la realización de un modelo de desarrollo inclusivo; en particular, dar cuenta de los desequilibrios sectoriales y territoriales e identificar, así como fortalecer prácticas y procesos socioeconómicos incluyentes y sostenibles [Leer más.](#)

## INVESTIGACIONES EN PROCESO

### LA PALMA AFRICANA: ENTRE LA PRECARIEDAD Y LA ILUSIÓN

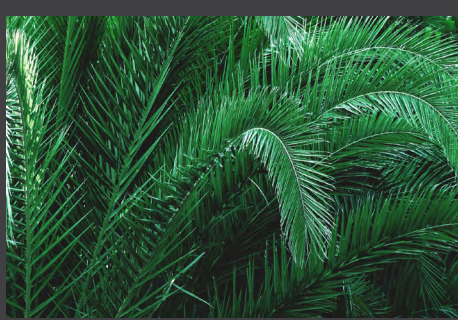

Se está elaborando un estudio en el Sur de Petén y norte de Alta Verapaz, que incluye la caracterización de las condiciones laborales en las que operan trabajadores en las plantaciones de palma de aceite. Además, el estudio analiza aspectos relacionados con la tierra, tipos de aportes fiscales de las empresas y las relaciones de poder entre actores. [Leer más.](#)

### CRECIMIENTO INCLUSIVO DE LOS TERRITORIOS FUNCIONALES URBANOS-RURALES EN GUATEMALA

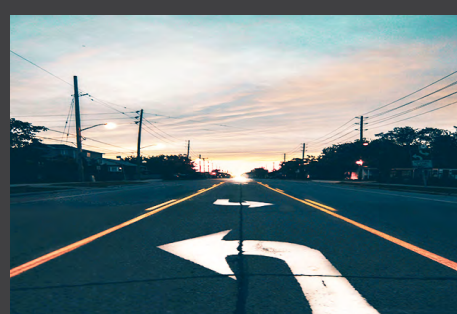

A través del análisis de mapas de luces y de la red de carreteras del país se está identificando y seleccionando territorios donde lo urbano y lo rural se superponen y crean su propia dinámica. Tiene el fin de determinar las dinámicas que se generan en las relaciones económicas, sociales y ambientales de dichos territorios. [Leer más.](#)

### POLÍTICA SOCIAL PARA ENFRENTAR LA EXCLUSIÓN

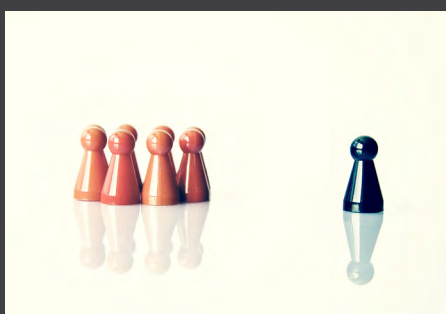

La investigación busca profundizar en el análisis de la política social en Guatemala, se aplicará un modelo estadístico tomando como base el gasto social del Gobierno central durante la era democrática (1986-2017), según la clasificación de los Acuerdos de Paz e indicadores de exclusión. El interés es conocer cómo las decisiones de política económica han afectado la política social. [Leer más.](#)

### LA ESTRUCTURA Y FUNCIONAMIENTO DE LOS MERCADOS DE BIENES Y SERVICIOS EN GUATEMALA



Se analizará la dinámica de la estructura de los mercados en los años 2002 y 2013, con información del Directorio Nacional de Empresas y sus Locales –DINEL-. Se complementará con una lectura crítica de estudios que plantean la forma en que las élites económicas han influido para que algunas políticas públicas sean propicias a sus intereses. [Leer más.](#)

## DESTACADO

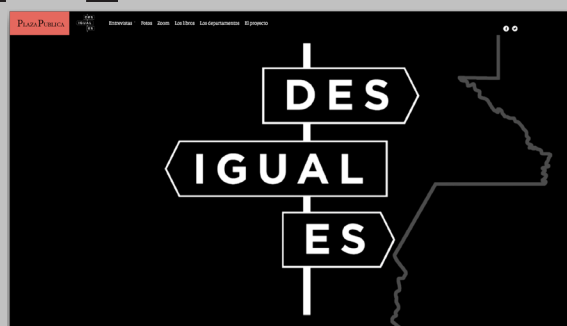

VER BOLETINES ANTERIORES

CATÁLOGO LANDIVARIANO

