

# LICENCIATURA EN EDUCACIÓN INICIAL Y PREPRIMARIA

emprendimiento



ANÁLISIS

servicio



*vocación*



CONOCIMIENTO

«Una prueba de lo acertado de la inversión educativa  
es la felicidad del niño».

**María Montessori**

EXCELENCIA ACADÉMICA CON VALORES



Universidad  
Rafael Landívar

Tradición Jesuita en Guatemala

# LICENCIATURA EN EDUCACIÓN INICIAL Y PREPRIMARIA

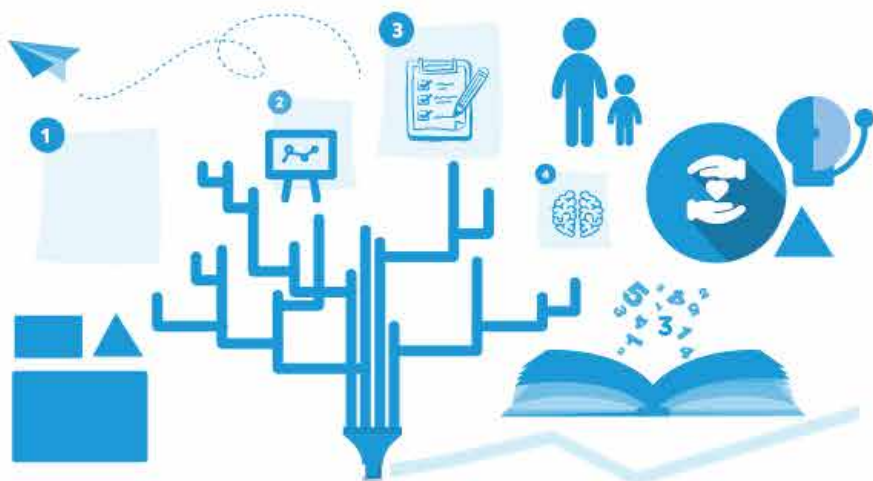

**+50** AÑOS DE  
DE TRAYECTORIA  
Y EXPERIENCIA

MÁS DE 200 INSTITUCIONES  
PARA INTERCAMBIOS  
ESTUDIANTILES



## DESCRIPCIÓN DE LA CARRERA

- La carrera se orienta a la formación de profesionales líderes, capacitados y especializados en los procesos de atención de la niñez de cero a seis años; comprometidos con una visión integral, equitativa y ajustada a las demandas del país y del contexto mundial.
- Entre las áreas de formación, la carrera incluye la gestión y desarrollo de proyectos educativos y contempla un fuerte componente de investigación de aula, centrado en la sistematización de experiencias educativas que permiten la aplicación de los aprendizajes pertinentes a los diferentes contextos sociales y culturales en que se desarrollan los infantes.



## ¿POR QUÉ ESTUDIAR EN LANDÍVAR?

- Para ser profesionales con valores desde la perspectiva ignaciana, especializados en la primera infancia, conocedores de la realidad educativa guatemalteca en sus niveles institucional, comunitario y nacional.
- Desarrolla gestoras y gestores administrativos eficientes, con conocimientos y habilidades específicas para la atención de niños y niñas de cero a seis años.
- El egresado o egresada relaciona eficientemente las áreas de gestión administrativa, la interculturalidad, el género y la equidad con la capacidad de dirigir, planificar, evaluar y asesorar el proceso de enseñanza-aprendizaje, así como los elementos teóricos y prácticos en el ámbito psicopedagógico y curricular, que le capacitan para ejercer la dirección de instituciones educativas al servicio de la población infantil.



## PODRÁS TRABAJAR EN

- Consultorías para implementar propuestas educativas a nivel de aula, adecuaciones curriculares y programas y proyectos de atención integral a niños y niñas de cero a seis años.
- Dirección de centros de cuidado infantil y establecimientos educativos del nivel inicial y preprimario, desarrollando acciones de diseño y ejecución de programas de actualización y capacitación a personal docente.
- Coordinación en áreas o niveles en instituciones que atienden niños y niñas de cero a seis años.
- Capacitación en temas de primera infancia.
- Asesorías profesionales en organizaciones gubernamentales y no gubernamentales que ejecutan programas y proyectos a favor de la niñez de cero a seis años.



## REQUISITOS DE INGRESO

- Fotostática de 5x7 pulgadas del título del profesorado universitario.
- Boleta de pago de matrícula cancelada.
- Fotocopia de fe de edad, DPI o pasaporte.
- Fotografía tamaño cédula.



## REQUISITOS DE EGRESO

- Aprobar todas las asignaturas del pènsum de estudios de licenciatura.
- Constancia de cierre de currìculo.
- Aprobar la revisión del informe final de Pràctica Profesional.



## INFORMACIÓN GENERAL

**TÍTULO A OBTENER:** licenciado/a en Educación Inicial y Preprimaria

**PERIODO DE ESTUDIO:** dos años

**PLAN Y HORARIO:** sàbado de 7:30 a 17:00 horas

# LICENCIATURA EN EDUCACIÓN INICIAL Y PREPRIMARIA

## Séptimo ciclo

Desarrollo y Arte Infantil  
Diseño de Programas y Proyectos de Educación Inicial y Preprimaria  
Diseño y Validación de Materiales Educativos  
Investigación Cualitativa (Educación)  
Técnicas de Educación para el Niño con Necesidades Educativas Especiales

## Octavo ciclo

Estadística Inferencial (Educación)  
Globalización y Educación  
Interculturalidad en Educación Inicial y Preprimaria  
EDP Cursos Optativos de Trascendencia  
EDP Introducción a los Problemas de la Sociedad Guatemalteca

## Noveno ciclo

Filosofía de la Educación  
Gestión y Administración Educativa  
Modelos Curriculares en Educación Infantil  
Reforma Educativa en la Educación Inicial y Preprimaria  
Tecnología Educativa (Educación)

## Décimo ciclo

Coeducación en Educación Inicial y Preprimaria  
Políticas Educativas de la Educación Inicial y Preprimaria  
Práctica Profesional (Educación)  
EDP Ética Profesional

\*Sujeto a cambios

## PARA MAYOR INFORMACIÓN:

### Campus de Quetzaltenango

14.ª avenida 0-43, zona 3, Quetzaltenango  
PBX: 7722 9900  
Correo electrónico: [infolandivar@url.edu.gt](mailto:infolandivar@url.edu.gt)

### Sede de La Antigua

Pasaje Rubio N.º 1, carretera a San Bartolomé Becerra, Antigua Guatemala  
PBX: 7931 4300  
Correo electrónico: [sedeantigua@url.edu.gt](mailto:sedeantigua@url.edu.gt)