

LICENCIATURA EN PEDAGOGÍA CON ORIENTACIÓN EN ADMINISTRACIÓN Y EVALUACIÓN EDUCATIVAS

liderazgo



Oportunidad



evaluación



DESARROLLO

APRENDIZAJE

formación

«La enseñanza que deja huella no es la que se hace de cabeza a cabeza,
sino de corazón a corazón».
Howard Hendricks

EXCELENCIA ACADÉMICA CON VALORES



**Universidad
Rafael Landívar**

Tradicón Jesuita en Guatemala

LICENCIATURA EN PEDAGOGÍA CON ORIENTACIÓN EN ADMINISTRACIÓN Y EVALUACIÓN EDUCATIVAS

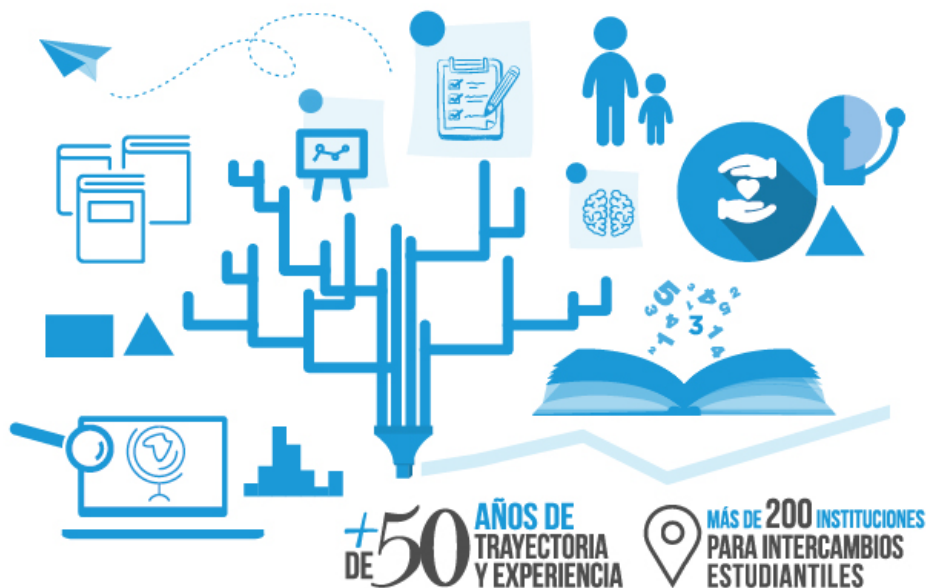

DESCRIPCIÓN DE LA CARRERA

Dirigida a la formación de profesionales éticos, conscientes de la realidad nacional y poseedores de competencias docentes, de gestión y administración educativa. Estas habilidades les permitirán planificar, coordinar, ejecutar y evaluar proyectos y procesos educativos que se caracterizan por ser innovadores, pertinentes social y culturalmente y que inciden de forma positiva y responsable en el sistema educativo del país.

¿POR QUÉ ESTUDIAR EN LANDÍVAR?

Al estudiar en la URL, ingresas a una institución de educación superior con sólido prestigio nacional e internacional, que cuenta con amplia experiencia en la formación de profesionales en el área de educación. Dicha formación integra valores, responsabilidad social y un alto rigor académico, lo que permite que sus egresadas y egresados sean valorados y se incorporen fácilmente en el ámbito laboral.

La Universidad Rafael Landívar forma parte de la Asociación de Universidades Confiadas a la Compañía de Jesús en América Latina (Ausjal) lo que permite la oportunidad de intercambios estudiantiles en distintas universidades de Europa y Latinoamérica.

La Licenciatura en Pedagogía con Orientación en Administración y Evaluación Educativas se implementa con altos niveles de calidad académica, ya que los cursos son desarrollados por docentes que poseen amplia experiencia y profundo conocimiento de la disciplina. Los programas de estudio están actualizados de acuerdo con los nuevos enfoques educativos, el conocimiento del currículo nacional base y el sistema educativo del país.

La metodología fomenta el trabajo autónomo y colaborativo en las y los estudiantes y se genera la reflexión y el análisis de diferentes escenarios educativos. Se implementan estrategias de aprendizaje con base en una investigación aplicada desde los programas, proyectos e instituciones que abordan el tema educativo en el nivel secundario y el nivel técnico profesional administrativo.



PODRÁS TRABAJAR EN

Sector privado

- Catedrático/a del nivel medio y universitario.
- Responsable del diseño y/o evaluación de materiales educativos.
- Director/a y/o Coordinador/a de establecimientos educativos de diferentes niveles.
- Facilitador/a en procesos de capacitación que incluyan algún componente educativo.
- Gestión de proyectos educativos en diversas organizaciones.

Sector público

- Jefaturas, direcciones y asesorías pedagógicas de las direcciones departamental o direcciones de la planta central del Ministerio de Educación (Digecade, Digecur, etc).
- Técnicos, asesores y asesoras profesionales para el desarrollo de proyectos, programas e implementaciones curriculares.
- Directores o directoras de establecimientos educativos de los distintos niveles (Decreto Legislativo 1485).

Sector municipal

- Integrante de la Comisión de Educación de las municipalidades.
- Asesora o asesor pedagógico para la elaboración de propuestas educativas municipales.
- Director o directora de establecimientos educativos municipales.

Organizaciones no gubernamentales/ Organismos Internacionales

- Responsable del componente pedagógico.
- Consultorías para la elaboración de proyectos, evaluación de programas, actualizaciones curriculares, talleres, etc.
- Responsables de formación de formadores.
- Capacitadoras y capacitadores.
- Revisión de materiales curriculares.



REQUISITOS DE INGRESO

- Fotostática de 5x7 pulgadas del título del profesorado universitario.
- Boleta de pago de matrícula cancelada.
- Fotocopia de fe de edad, DPI o pasaporte.
- Fotografía tamaño cédula.



REQUISITOS DE EGRESO

- Aprobar todas las asignaturas del pènsum de estudios de licenciatura
- Constancia de cierre de currìculo.
- Aprobar la revisi3n final de tesis.



INFORMACI3N GENERAL

TÍTULO A OBTENER: licenciado/a en Pedagogía con Orientaci3n en Administraci3n y Evaluaci3n Educativas

PERIODO DE ESTUDIO: tres ańos despu3s de un profesorado

PLAN Y HORARIO: fin de semana, s3bados de 7:00 a 17:00 horas

Séptimo ciclo

Administración Educativa
Antropología Educativa
EDP Cursos Optativos de Trascendencia
Estadística Inferencial

Octavo ciclo

Diseño y Desarrollo Curricular
Planificación Educativa
Política Educativa
Sociología Educativa

Noveno ciclo

Administración de Finanzas Educativas
Evaluación del Currículum
Filosofía de la Educación en Guatemala
Métodos Cuantitativos de Investigación en Educación
Tecnología Educativa

Décimo ciclo

Descentralización Educativa
Evaluación Educativa
Historia de la Educación en Guatemala
Métodos Cualitativos de Investigación en Educación
Procedimientos Legales

Undécimo ciclo

Educación Comparada
Planeamiento y Evaluación de Proyectos
Tesis I
EDP Ética Profesional

Duodécimo ciclo

Tesis II

Sujeto a cambios

PARA MAYOR INFORMACIÓN:

Campus San Luis Gonzaga, S. J. de Zacapa

Km. 3, carretera a aldea Manzanotes
PBX: 7720 8100
Correo electrónico: campuszacapa@url.edu.gt

Campus de Quetzaltenango

14.ª avenida 0-43, zona 3, Quetzaltenango
PBX: 7722 9900
Correo electrónico: infolandivar@url.edu.gt

Campus San Roque González de Santa Cruz, S. J. de Huehuetenango

Corral Chiquito, zona 8, Huehuetenango
PBX: 7720 8400
Correo electrónico: campushuehuetenango@url.edu.gt

Sede de La Antigua

Pasaje Rubio N.º 1, carretera a San Bartolomé
Becerra, Antigua Guatemala.
PBX: 7931 4300, extensión 7212
Correo electrónico: sedeantigua@url.edu.gt