

PROFESORADO DE EDUCACIÓN INICIAL Y PREPRIMARIA

emprendimiento



ANÁLISIS

servicio



vocación



CONOCIMIENTO

«Una prueba de lo acertado de la inversión educativa
es la felicidad del niño».

María Montessori

EXCELENCIA ACADÉMICA CON VALORES



Universidad
Rafael Landívar

Tradición Jesuita en Guatemala

PROFESORADO DE EDUCACIÓN INICIAL Y PREPRIMARIA

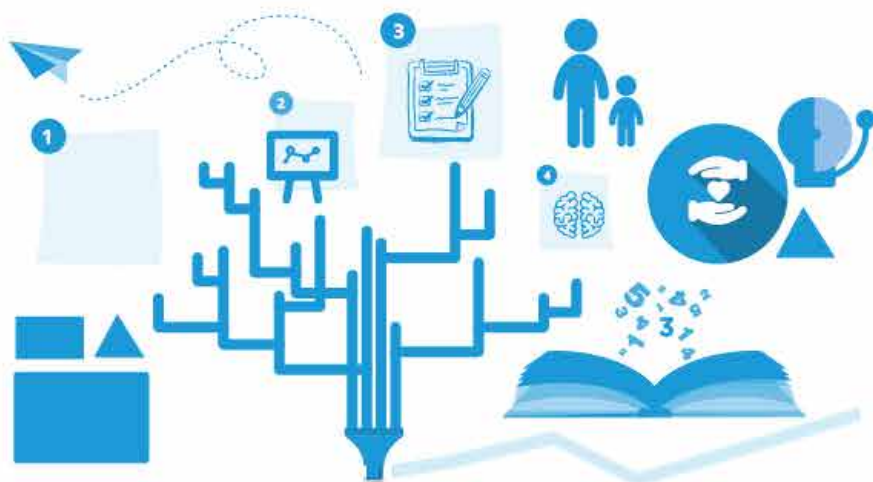

+50 AÑOS DE
DE TRAYECTORIA
Y EXPERIENCIA

MÁS DE 200 INSTITUCIONES
PARA INTERCAMBIOS
ESTUDIANTILES



DESCRIPCIÓN DE LA CARRERA

La carrera se dirige para la formación de profesionales universitarios, especializados en la atención de niños y niñas de cero a seis años, con una propuesta educativa de calidad y pertinencia.

Se desarrolla una formación integral con altos niveles de calidad académica y programas de estudios actualizados de acuerdo a los nuevos enfoques educativos y del Currículo Nacional Base de los niveles inicial y preprimario del país. La metodología de los cursos promueve experiencias de aprendizaje dirigidas a establecer procesos de observación, análisis y propuestas de aplicación concretas en las salas de cuidado infantil y en las aulas del nivel preprimario.



¿POR QUÉ ESTUDIAR EN LADÍVAR?

- La especialidad en el desarrollo de la niñez y las prácticas educativas orientadas a la primera infancia permiten un alto desempeño en la atención del desarrollo del niño, en las áreas cognitiva, afectiva, psicomotora, del lenguaje y social.
- El enfoque y aplicación metodológica de los principios de la lúdica y el juego como elementos para socialización del niño y el desarrollo de sus destrezas y habilidades básicas para el aprendizaje, permite integrar los procesos educativos que se dan en el país.
- El o la profesional de la educación inicial y preprimaria contará con una visión cristiana e ignaciana de la realidad nacional, conocimientos teóricos y prácticos de la pedagogía, la psicología del niño y de las concepciones fundamentales relacionadas con conceptos de ética en la educación.



PODRÁS TRABAJAR DE

- Profesora o profesor especializado en realizar actividades dentro del salón de clases, la unidad de cuidado diario y la orientación y acompañamiento de procesos técnicos de instituciones educativas y de cuidado infantil.
- Profesional especializado para brindar estimulación oportuna a niños, sobre la base de los principios de la lúdica, el juego y el desarrollo del pensamiento crítico como elementos generadores de aprendizajes.
- Coordinación de área en instituciones, con la capacidad de planificar, supervisar y orientar el proceso de aprendizaje y enseñanza de niños entre cero y seis años.
- Asesor o asesora de instituciones educativas para brindar orientación, acompañamiento y capacitación en temas de primera infancia.



REQUISITOS DE INGRESO

- Fotostática del título de educación media (5x7 pulgadas) o cierre de pénsum original y fotocopia.
- Certificado de cursos aprobados del último año de diversificado.
- Boleta de pago de matrícula cancelada.
- Fotocopia de fe de edad, DPI o pasaporte.
- Fotografía tamaño cédula.



REQUISITOS DE EGRESO

- Aprobar todas las asignaturas del pénsum de estudios.
- Aprobar la práctica docente.
- Constancia de cierre de currículo.



INFORMACIÓN GENERAL

TÍTULO A OBTENER: profesor/a en Educación Inicial y Preprimaria

PERIODO DE ESTUDIO: tres años

PLAN Y HORARIO: sábado, de 7:30 a 17:00 horas

PROFESORADO DE EDUCACIÓN INICIAL Y PREPRIMARIA

Primer ciclo

EDP Interculturalidad
Estrategias de Comunicación Lingüística (Educación)
Estrategias de Razonamiento (Educación)
Introducción a la Educación Infantil
Seminario de Sensibilización al Proceso de Enseñanza-Aprendizaje

Segundo ciclo

Desarrollo del Lenguaje
Desarrollo Psicomotor de cero a seis Años
EDP Derechos Humanos
Educación Preescolar y Mundo Familiar
Estudio de la Situación de la Educación Inicial y Preprimaria en Guatemala
Psicología y Estrategias de Enseñanza

Tercer ciclo

EDP Descentralización y Desarrollo Local
Estadística (Educación)
Expresión Corporal y Psicomotricidad
Expresión y Comunicación I
La Salud y Nutrición Integral de la Niñez de cero a seis Años
Psicología del Desarrollo

Cuarto ciclo

El Aprendizaje, el Juego y la Lúdica
Elaboración de Materiales Educativos de cero a tres Años
Literatura Infantil
Participación Comunitaria en Educación Inicial y Preprimaria
Planificación y Desarrollo Curricular
Práctica Sala Cuna

Quinto ciclo

Desarrollo del Pensamiento Lógico del Niño de cero a seis Años
Didáctica de la Educación Inicial y Preprimaria
EDP Ética
Iniciación a la Lectoescritura
Metodologías Globalizadoras

Sexto ciclo

Elaboración de Materiales Educativos de cuatro a seis Años
Evaluación de los Aprendizajes
Expresión y Comunicación II
La Niñez y su Mundo Social y Natural
Necesidades Especiales de la Niñez en el Nivel Inicial y Preprimario

Sujeto a cambios

PARA MAYOR INFORMACIÓN:

Campus Quetzaltenango

14.ª avenida 0-43, zona 3, Quetzaltenango
PBX: 7722 9900
Correo electrónico: infolandivar@url.edu.gt

Sede de La Antigua

Pasaje Rubio N.º 1, carretera a San Bartolomé Becerra, Antigua Guatemala
PBX: 7931 4300
Correo electrónico: sedeantigua@url.edu.gt